Dr Fritz Fichtäspitz

arr. Angela Nussbaum-Thalmann

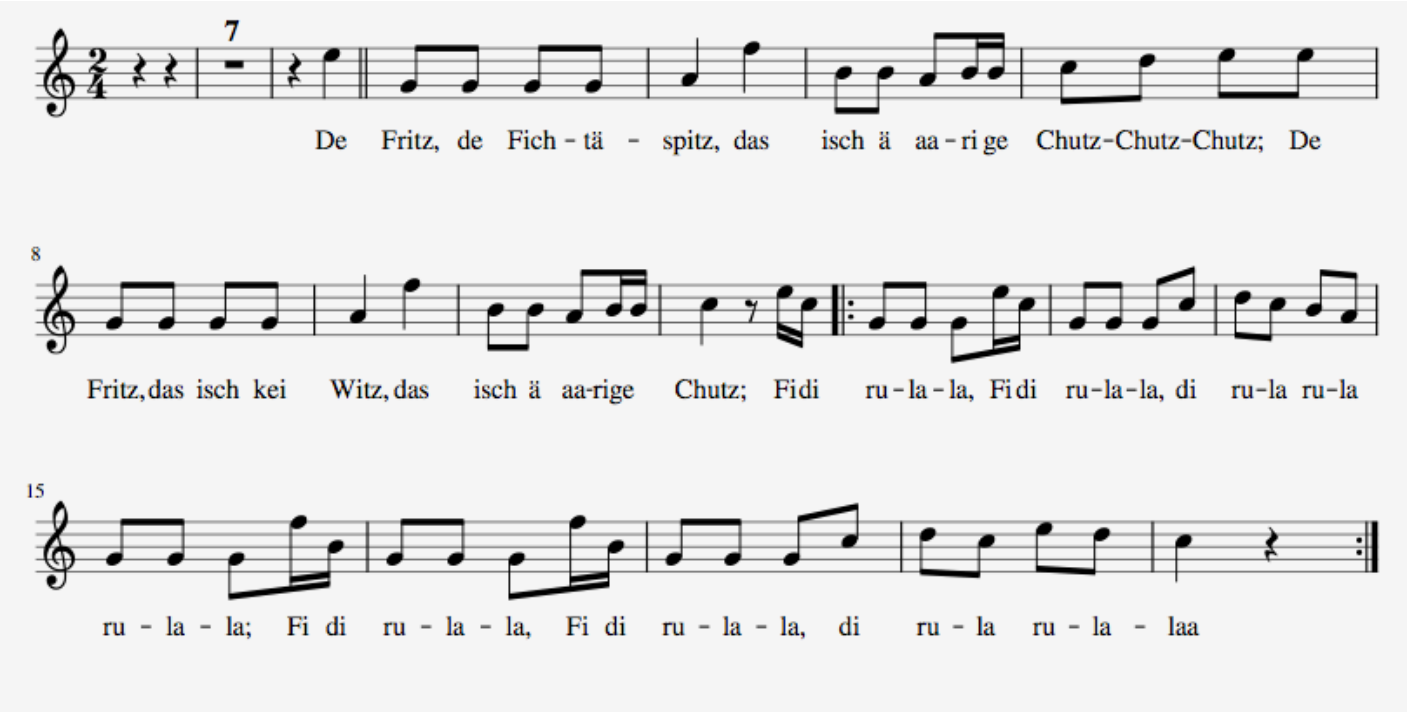

(Original: "De Chratzere Hans" (Wort und Weise: Schüpfheim um 1900, Satz überliefert von Markus Zemp))

Rägetanz

I ghööre Donner und Blitz,

uf dr Tanne hockt dr Fritz,

mit dr Saagi macht är Ritsch und Ratsch,

scho gli chunnts Rägewätter Plitsch-Plitsch-Platsch.

(Angela Nussbaum-Thalmann)